



# Índices de precios

Vol. 6, n° 31



## Índice de precios al consumidor (IPC)

Septiembre de 2022

**Dirección:** Marco Lavagna

**Dirección Técnica:** Pedro Ignacio Lines

**Dirección de Gestión:** Santiago Tettamanti

**Dirección General de Difusión y Comunicación:** María Silvina Viazzi

**Coordinación de Producción Gráfica y Editorial:** Marcelo Costanzo

Este informe técnico fue producido por los equipos de trabajo de:

**Dirección Nacional de Estadísticas de Precios**  
Analia Calero

**Dirección de Índices de Precios de Consumo**  
Georgina Giglio

**Coordinación de Índices de Precios de Consumo**  
Marcela Almeida

**Direcciones Provinciales de Estadística integrantes del SEN**



Queda hecho el depósito que fija la Ley 11.723

Esta publicación utiliza una licencia Creative Commons.  
Se permite su reproducción con atribución de la fuente.

Buenos Aires, octubre de 2022

**Signos convencionales:**

- \* Dato provisorio
- ° Dato estimado por extrapolación o proyección
- i Dato estimado por imputación
- u Dato de calidad inferior al estándar
- Cero absoluto
- . Dato no registrado
- ... Dato no disponible a la fecha de presentación de los resultados
- /// Dato que no corresponde presentar
- s Dato confidencial por aplicación de las reglas del secreto estadístico

**Publicaciones del INDEC**

Las publicaciones editadas por el Instituto Nacional de Estadística y Censos pueden ser consultadas en [www.indec.gov.ar](http://www.indec.gov.ar) y en el Centro Estadístico de Servicios, ubicado en Av. Presidente Julio A. Roca 609 C1067ABB, Ciudad Autónoma de Buenos Aires, Argentina. El horario de atención al público es de 9:30 a 16:00.

También pueden solicitarse al teléfono (54-11) 5031-4632

Correo electrónico: [ces@indec.gov.ar](mailto:ces@indec.gov.ar)

Sitio web: [www.indec.gov.ar](http://www.indec.gov.ar)

Twitter: @INDECArgentina

Facebook: /INDECArgentina

Instagram: @indecargentina

Spotify: /INDECArgentina

Calendario anual anticipado de informes:

[www.indec.gov.ar/indec/web/Calendario-Fecha-0](http://www.indec.gov.ar/indec/web/Calendario-Fecha-0)



INDECArgentina

<b>Resumen ejecutivo .....</b>	<b>3</b>
<b>Cuadros</b>	
<b>Cuadro 1.</b> Variaciones de septiembre con respecto al mes anterior, según divisiones. Total nacional y regiones .....	5
<b>Cuadro 2.</b> Variaciones de septiembre con respecto a diciembre de 2021, según divisiones. Total nacional y regiones .....	6
<b>Cuadro 3.</b> Variaciones de septiembre con respecto al mismo mes de 2021, según divisiones. Total nacional y regiones .....	6
<b>Cuadro 4.</b> Variaciones de septiembre con respecto al mes anterior, según bienes y servicios. Total nacional y regiones .....	6
<b>Cuadro 5.</b> Variaciones de septiembre con respecto a diciembre de 2021, según bienes y servicios. Total nacional y regiones .....	7
<b>Cuadro 6.</b> Variaciones de septiembre con respecto al mismo mes de 2021, según bienes y servicios. Total nacional y regiones .....	7
<b>Cuadro 7.</b> Incidencia de las divisiones en las variaciones del Nivel general del IPC, según regiones. Resultados con respecto al mes anterior .....	7
<b>Cuadro 8.</b> Incidencia acumulada de las divisiones en las variaciones del Nivel general del IPC, según regiones. Resultados con respecto a diciembre de 2021 .....	8
<b>Cuadro 9.</b> Incidencia acumulada de las divisiones en las variaciones del Nivel general del IPC, según regiones. Resultados con respecto al mismo mes de 2021 .....	8
<b>Cuadro 10.</b> Incidencia de los bienes y servicios en las variaciones del Nivel general del IPC, según regiones. Resultados con respecto al mes anterior .....	8
<b>Cuadro 11.</b> Incidencia acumulada de los bienes y servicios en las variaciones del Nivel general del IPC, según regiones. Resultados respecto a diciembre de 2021 .....	9
<b>Cuadro 12.</b> Incidencia acumulada de los bienes y servicios en las variaciones del Nivel general del IPC, según regiones. Resultados con respecto al mismo mes de 2021 .....	9
<b>Cuadro 13.</b> Variaciones de septiembre con respecto al mes anterior, según categorías. Total nacional y regiones .....	9
<b>Cuadro 14.</b> Variaciones de septiembre con respecto a diciembre de 2021, según categorías. Total nacional y regiones .....	10
<b>Cuadro 15.</b> Variaciones de septiembre con respecto al mismo mes de 2021, según categorías. Total nacional y regiones .....	10
<b>Cuadro 16.</b> Incidencia de las categorías en las variaciones del Nivel general del IPC, según regiones. Resultados con respecto al mes anterior .....	10
<b>Cuadro 17.</b> Incidencia acumulada de las categorías en las variaciones del Nivel general del IPC, según regiones. Resultados con respecto a diciembre de 2021 .....	10
<b>Cuadro 18.</b> Incidencia acumulada de las categorías en las variaciones del Nivel general del IPC, según regiones. Resultados con respecto al mismo mes de 2021 .....	11
<b>Cuadro 19.</b> Precios al consumidor de una selección de alimentos, bebidas y otros artículos de la canasta del IPC, según regiones .....	11
<b>Cuadro 20.</b> Precios al consumidor de una selección de alimentos, bebidas y otros artículos para el GBA .....	12
<b>Cuadro 21.</b> Variaciones de septiembre con respecto al mes anterior, según principales aperturas regionales .....	14
<b>Cuadro 22.</b> Variaciones de septiembre con respecto a diciembre de 2021, según principales aperturas regionales .....	15
<b>Cuadro 23.</b> Variaciones de septiembre con respecto al mismo mes de 2021, según principales aperturas regionales .....	16
<b>Breve nota metodológica .....</b>	<b>17</b>
<b>Cobertura del IPC nacional .....</b>	<b>17</b>
<b>Características del relevamiento de precios .....</b>	<b>18</b>
<b>Principales aperturas regionales .....</b>	<b>18</b>
<b>Nota explicativa .....</b>	<b>19</b>
<b>Enlace a más detalles .....</b>	<b>19</b>



## Índice de precios al consumidor

Septiembre de 2022. Resumen ejecutivo

Variación % mensual  
Total nacional

6,2

Septiembre 2022

Variación % interanual  
Total nacional

83,0

Septiembre 2022

Variación % acumulada  
Total nacional

66,1

Septiembre 2022

Septiembre de 2022 - Variación mensual de las 12 divisiones del IPC. Total nacional

Variación por divisiones

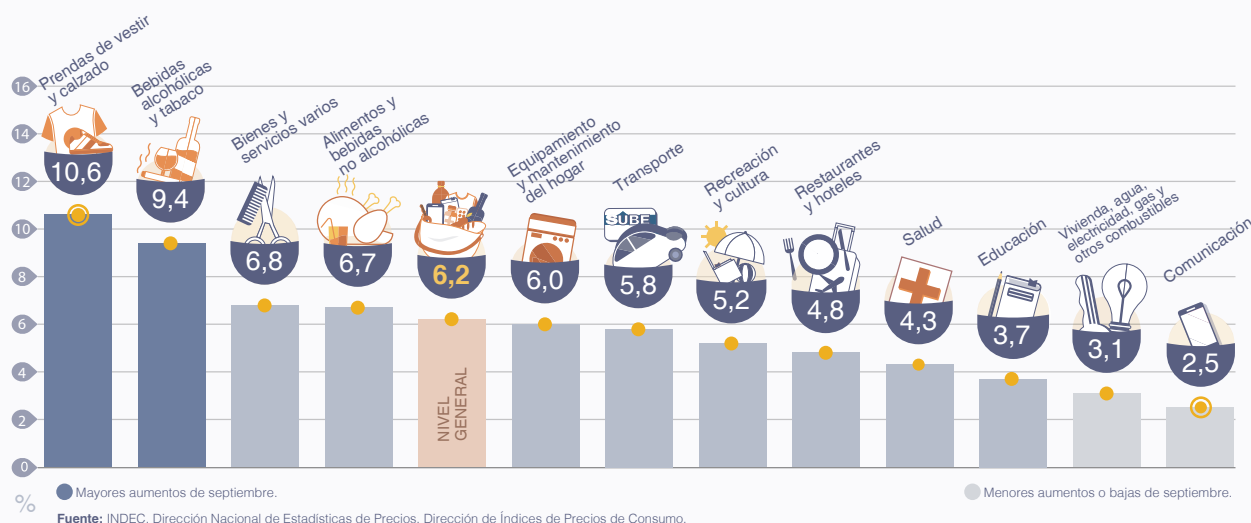

El **Nivel general** del Índice de precios al consumidor (IPC) aumentó 6,2% mensual en septiembre de 2022, y acumuló un alza de **66,1%** en los primeros nueve meses del año. En la comparación interanual registró un incremento de **83,0%**.



La división **Prendas de vestir y calzado (10,6%)** fue la de mayor aumento en el mes, seguida por **Bebidas alcohólicas y tabaco (9,4%)**, sobre la que se destacó el alza de los cigarrillos.



Durante septiembre, también sobresalió el incremento salarial de trabajadores de casas particulares –que impactó en **Equipamiento y mantenimiento del hogar (6,0%)**–, así como las subas de las tarifas del transporte público –subterráneo, taxi, aéreo, entre otros– y el arrastre que dejó el aumento de los combustibles a fines de agosto, que impactaron sobre la división **Transporte (5,8%)**.



La suba de **Alimentos y bebidas no alcohólicas (6,7%)** fue lo que más incidió en todas las regiones, dentro de la que se destacó el aumento de *Verduras, tubérculos y legumbres; Aceites, grasas y manteca; y Frutas*.



A nivel de las categorías, lideró el alza mensual **Estacionales (11,7%)** –explicada, en parte, por las mencionadas subas en *Prendas de vestir, Verduras, tubérculos y legumbres, y Frutas*– seguida por el **IPC Núcleo (5,5%)** y, finalmente, **Regulados (4,5%)**.

### Variación % de Septiembre de 2022

por bienes y servicios

por categorías

7,0

Bienes

6,2

Nivel general

11,7

Estacionales

5,5

IPC Núcleo

4,5

Regulados

4,2

Servicios

### Septiembre de 2022 - Variaciones mensuales por región

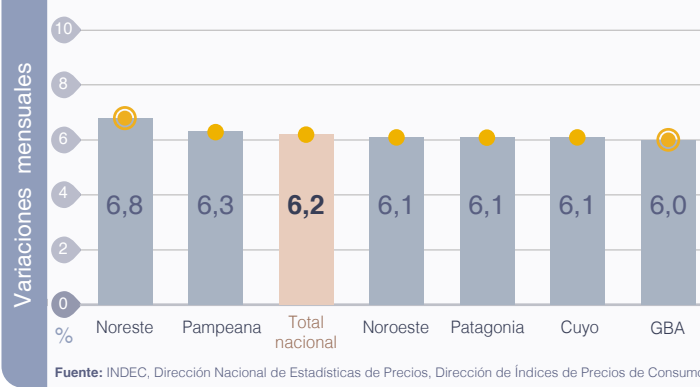

### Septiembre de 2022 - Variaciones mensuales del Nivel general del IPC. Total nacional

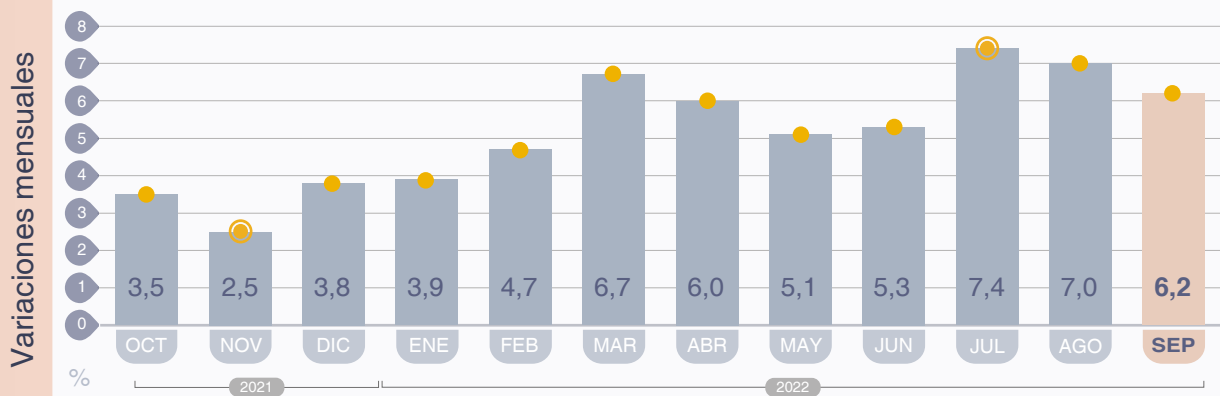

### Septiembre de 2022 - Variaciones interanuales del Nivel general del IPC. Total nacional

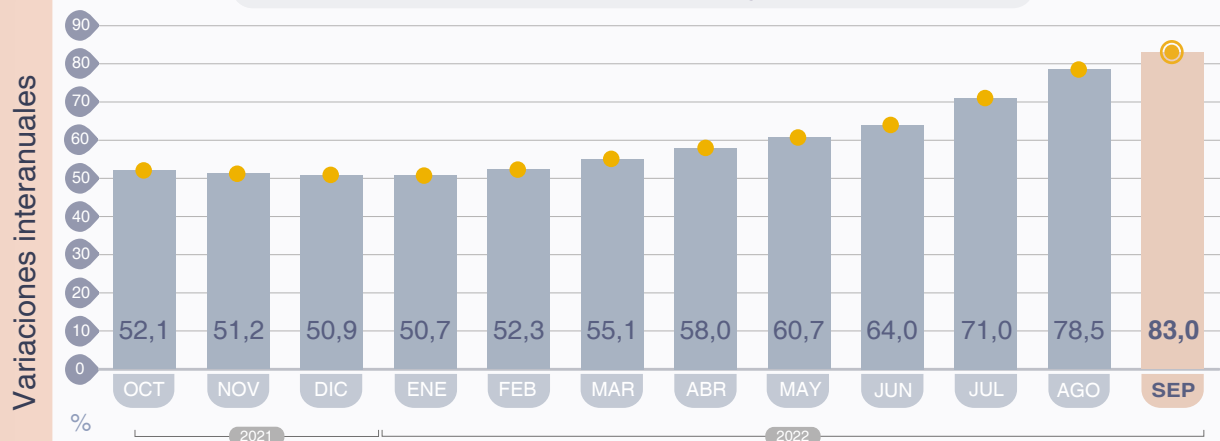



## Índice de precios al consumidor

Septiembre de 2022

El Nivel general del Índice de Precios al Consumidor (IPC) representativo del total de hogares del país registró en septiembre una variación de 6,2% con relación al mes anterior. Una síntesis de las variaciones de precios correspondientes a cada división de la canasta del IPC se puede observar en el cuadro 1.

**Cuadro 1. Índice de precios al consumidor.**  
Variaciones de septiembre con respecto al mes anterior, según divisiones. Total nacional y regiones

Nivel general y divisiones	Nacional	Región geográfica del país					
		GBA	Pampeana	Noreste	Noroeste	Cuyo	Patagonia
		Porcentaje					
<b>Nivel general</b>	<b>6,2</b>	<b>6,0</b>	<b>6,3</b>	<b>6,8</b>	<b>6,1</b>	<b>6,1</b>	<b>6,1</b>
Alimentos y bebidas no alcohólicas	6,7	7,1	6,7	6,8	5,3	6,4	6,7
Bebidas alcohólicas y tabaco	9,4	9,9	8,7	10,6	9,5	9,3	9,1
Prendas de vestir y calzado	10,6	11,2	10,0	10,5	11,1	10,8	8,0
Vivienda, agua, electricidad, gas y otros combustibles	3,1	2,3	3,3	10,4	2,2	3,3	2,7
Equipamiento y mantenimiento del hogar	6,0	6,1	6,0	5,4	5,6	6,9	6,4
Salud	4,3	3,9	4,2	5,3	5,7	5,3	4,8
Transporte	5,8	6,5	5,4	4,9	6,7	3,5	5,4
Comunicación	2,5	2,2	2,4	2,5	3,1	3,7	3,4
Recreación y cultura	5,2	4,9	5,8	4,3	4,3	5,8	6,5
Educación	3,7	3,4	4,4	1,9	4,0	3,9	2,2
Restaurantes y hoteles	4,8	3,8	5,8	5,0	6,1	4,3	7,3
Bienes y servicios varios	6,8	7,0	6,7	7,3	6,5	6,6	5,9

Fuente: INDEC, Dirección Nacional de Estadísticas de Precios. Dirección de Índices de Precios de Consumo.

**Cuadro 2. Índice de precios al consumidor.**  
Variaciones de septiembre con respecto a diciembre de 2021, según divisiones. Total nacional y regiones

Nivel general y divisiones	Nacional	Región geográfica del país					
		GBA	Pampeana	Noreste	Noroeste	Cuyo	Patagonia
		Porcentaje					
<b>Nivel general</b>	<b>66,1</b>	<b>65,6</b>	<b>65,9</b>	<b>68,4</b>	<b>67,8</b>	<b>66,5</b>	<b>66,2</b>
Alimentos y bebidas no alcohólicas	69,5	70,2	68,6	69,6	67,5	70,0	71,4
Bebidas alcohólicas y tabaco	60,5	62,2	59,3	62,7	58,4	58,9	57,2
Prendas de vestir y calzado	90,1	91,4	89,4	83,8	91,1	87,2	90,8
Vivienda, agua, electricidad, gas y otros combustibles	48,3	46,9	44,2	76,5	58,1	46,8	48,4
Equipamiento y mantenimiento del hogar	68,3	69,3	68,5	66,7	68,1	68,1	60,5
Salud	62,0	63,9	60,5	61,1	60,3	61,9	59,6
Transporte	58,8	54,5	63,1	64,4	60,9	58,7	57,9
Comunicación	36,1	35,2	35,4	39,7	39,3	40,4	37,3
Recreación y cultura	59,2	59,7	58,4	54,1	61,2	60,5	59,3
Educación	61,3	59,0	65,5	59,8	52,0	65,8	72,3
Restaurantes y hoteles	71,9	71,9	69,7	69,5	74,4	76,6	83,0
Bienes y servicios varios	66,5	67,3	65,6	69,9	66,1	64,5	64,5

Fuente: INDEC, Dirección Nacional de Estadísticas de Precios. Dirección de Índices de Precios de Consumo.

**Cuadro 3. Índice de precios al consumidor.**  
Variaciones de septiembre con respecto al mismo mes de 2021, según divisiones. Total nacional y regiones

Nivel general y divisiones	Nacional	Región geográfica del país					
		GBA	Pampeana	Noreste	Noroeste	Cuyo	Patagonia
		Porcentaje					
<b>Nivel general</b>	<b>83,0</b>	<b>82,9</b>	<b>82,6</b>	<b>87,5</b>	<b>84,9</b>	<b>83,1</b>	<b>80,1</b>
Alimentos y bebidas no alcohólicas	86,6	86,4	86,7	90,2	86,0	87,0	84,8
Bebidas alcohólicas y tabaco	74,8	74,6	75,0	82,9	73,8	73,6	69,6
Prendas de vestir y calzado	118,0	120,5	117,2	114,1	117,3	109,6	112,3
Vivienda, agua, electricidad, gas y otros combustibles	58,6	57,7	53,8	88,1	67,1	58,5	56,9
Equipamiento y mantenimiento del hogar	83,6	85,0	83,5	80,5	81,9	83,2	77,1
Salud	74,7	77,6	72,2	74,0	71,5	74,6	72,1
Transporte	75,6	73,0	78,0	83,0	74,8	75,7	74,2
Comunicación	41,4	38,5	43,2	44,8	46,2	46,2	40,7
Recreación y cultura	74,6	76,5	72,6	67,7	78,1	77,5	68,9
Educación	66,6	63,8	72,4	61,2	54,3	77,3	75,0
Restaurantes y hoteles	99,0	101,4	93,9	105,5	101,0	100,9	102,1
Bienes y servicios varios	81,2	82,4	79,8	83,0	82,8	80,7	76,3

Fuente: INDEC, Dirección Nacional de Estadísticas de Precios. Dirección de Índices de Precios de Consumo.

Los bienes registraron una variación de 7,0%, mientras que los servicios tuvieron una variación de 4,2 % con respecto al mes anterior.

**Cuadro 4. Índice de precios al consumidor.**  
Variaciones de septiembre con respecto al mes anterior, según bienes y servicios. Total nacional y regiones

Nivel general, bienes y servicios	Nacional	Región geográfica del país					
		GBA	Pampeana	Noreste	Noroeste	Cuyo	Patagonia
		Porcentaje					
<b>Nivel general</b>	<b>6,2</b>	<b>6,0</b>	<b>6,3</b>	<b>6,8</b>	<b>6,1</b>	<b>6,1</b>	<b>6,1</b>
Bienes	7,0	7,3	6,8	6,8	6,7	6,7	6,5
Servicios	4,2	3,7	4,6	7,0	4,0	3,8	4,7

Fuente: INDEC, Dirección Nacional de Estadísticas de Precios. Dirección de Índices de Precios de Consumo.

**Cuadro 5. Índice de precios al consumidor.**  
**Variaciones de septiembre con respecto a diciembre de 2021, según bienes y servicios. Total nacional y regiones**

Nivel general, bienes y servicios	Nacional	Región geográfica del país					
		GBA	Pampeana	Noreste	Noroeste	Cuyo	Patagonia
Porcentaje							
<b>Nivel general</b>	<b>66,1</b>	<b>65,6</b>	<b>65,9</b>	<b>68,4</b>	<b>67,8</b>	<b>66,5</b>	<b>66,2</b>
Bienes	70,0	70,4	69,6	69,7	70,5	69,4	69,6
Servicios	56,3	56,7	54,6	62,9	57,6	57,0	55,1

Fuente: INDEC, Dirección Nacional de Estadísticas de Precios. Dirección de Índices de Precios de Consumo.

**Cuadro 6. Índice de precios al consumidor.**  
**Variaciones de septiembre con respecto al mismo mes de 2021, según bienes y servicios.**  
**Total nacional y regiones**

Nivel general, bienes y servicios	Nacional	Región geográfica del país					
		GBA	Pampeana	Noreste	Noroeste	Cuyo	Patagonia
Porcentaje							
<b>Nivel general</b>	<b>83,0</b>	<b>82,9</b>	<b>82,6</b>	<b>87,5</b>	<b>84,9</b>	<b>83,1</b>	<b>80,1</b>
Bienes	87,6	87,8	87,3	89,9	88,9	86,4	84,6
Servicios	71,5	73,7	68,5	77,0	70,7	72,4	65,8

Fuente: INDEC, Dirección Nacional de Estadísticas de Precios. Dirección de Índices de Precios de Consumo.

La incidencia de una división en el Nivel general mide lo que habría variado el Nivel general del índice si el resto de los precios hubiesen permanecido constantes. La suma total de las incidencias de las divisiones es igual a la variación del Nivel general del índice.

**Cuadro 7. Incidencia de las divisiones en las variaciones del Nivel general del IPC, según regiones.**  
**Resultados con respecto al mes anterior**

Nivel general y divisiones	Región geográfica del país						
	GBA	Pampeana	Noreste	Noroeste	Cuyo	Patagonia	
Puntos porcentuales							
<b>Nivel general</b>	<b>6,0</b>	<b>6,3</b>	<b>6,8</b>	<b>6,1</b>	<b>6,1</b>	<b>6,1</b>	
Alimentos y bebidas no alcohólicas	1,76	2,03	2,60	1,94	1,96	1,87	
Bebidas alcohólicas y tabaco	0,26	0,26	0,31	0,23	0,25	0,25	
Prendas de vestir y calzado	1,18	1,21	1,22	1,50	1,29	1,13	
Vivienda, agua, electricidad, gas y otros combustibles	0,18	0,20	0,71	0,14	0,23	0,22	
Equipamiento y mantenimiento del hogar	0,40	0,38	0,41	0,33	0,42	0,43	
Salud	0,36	0,39	0,31	0,40	0,45	0,26	
Transporte	0,74	0,63	0,52	0,55	0,48	0,89	
Comunicación	0,05	0,05	0,05	0,06	0,06	0,08	
Recreación y cultura	0,36	0,40	0,23	0,24	0,35	0,46	
Educación	0,09	0,05	0,02	0,06	0,06	0,03	
Restaurantes y hoteles	0,44	0,46	0,25	0,51	0,32	0,36	
Bienes y servicios varios	0,22	0,20	0,21	0,19	0,19	0,16	

Fuente: INDEC, Dirección Nacional de Estadísticas de Precios. Dirección de Índices de Precios de Consumo.

**Cuadro 8. Incidencia acumulada de las divisiones en las variaciones del Nivel general del IPC, según regiones. Resultados con respecto a diciembre de 2021**

Nivel general y divisiones	Región geográfica del país					
	GBA	Pampeana	Noreste	Noroeste	Cuyo	Patagonia
	Puntos porcentuales					
<b>Nivel general</b>	<b>65,6</b>	<b>65,9</b>	<b>68,4</b>	<b>67,8</b>	<b>66,5</b>	<b>66,2</b>
Alimentos y bebidas no alcohólicas	17,21	20,62	26,32	24,47	20,93	19,53
Bebidas alcohólicas y tabaco	1,74	1,88	1,97	1,54	1,72	1,69
Prendas de vestir y calzado	8,72	9,75	9,25	11,31	9,71	11,34
Vivienda, agua, electricidad, gas y otros combustibles	3,99	3,02	5,18	3,72	3,63	4,31
Equipamiento y mantenimiento del hogar	4,47	4,23	5,00	3,94	4,10	4,21
Salud	5,94	5,66	3,74	4,37	5,33	3,35
Transporte	6,61	7,48	6,95	5,23	8,21	9,91
Comunicación	0,86	0,86	0,93	0,92	0,81	0,97
Recreación y cultura	4,49	4,16	3,11	3,47	3,74	4,39
Educación	1,63	0,79	0,62	0,91	1,03	0,97
Restaurantes y hoteles	7,86	5,47	3,34	5,96	5,30	3,73
Bienes y servicios varios	2,11	1,99	2,01	1,92	1,93	1,76

Fuente: INDEC, Dirección Nacional de Estadísticas de Precios. Dirección de Índices de Precios de Consumo.

**Cuadro 9. Incidencia acumulada de las divisiones en las variaciones del Nivel general del IPC, según regiones. Resultados con respecto al mismo mes de 2021**

Nivel general y divisiones	Región geográfica del país					
	GBA	Pampeana	Noreste	Noroeste	Cuyo	Patagonia
	Puntos porcentuales					
<b>Nivel general</b>	<b>82,9</b>	<b>82,6</b>	<b>87,5</b>	<b>84,9</b>	<b>83,1</b>	<b>80,1</b>
Alimentos y bebidas no alcohólicas	21,36	25,89	33,86	30,93	26,01	23,32
Bebidas alcohólicas y tabaco	2,14	2,38	2,57	1,96	2,16	2,07
Prendas de vestir y calzado	11,02	12,26	12,03	14,12	11,99	13,66
Vivienda, agua, electricidad, gas y otros combustibles	5,05	3,80	6,24	4,48	4,62	5,20
Equipamiento y mantenimiento del hogar	5,55	5,22	6,20	4,83	5,06	5,27
Salud	7,36	6,94	4,66	5,34	6,55	4,08
Transporte	8,72	9,33	8,96	6,51	10,52	12,47
Comunicación	1,01	1,09	1,13	1,14	0,98	1,12
Recreación y cultura	5,74	5,22	3,98	4,41	4,77	5,21
Educación	1,89	0,92	0,70	1,04	1,25	1,08
Restaurantes y hoteles	10,45	7,10	4,66	7,74	6,75	4,50
Bienes y servicios varios	2,61	2,46	2,47	2,41	2,42	2,10

Fuente: INDEC, Dirección Nacional de Estadísticas de Precios. Dirección de Índices de Precios de Consumo.

**Cuadro 10. Incidencia de los bienes y servicios en las variaciones del Nivel general del IPC, según regiones. Resultados con respecto al mes anterior**

Nivel general, bienes y servicios	Región geográfica del país					
	GBA	Pampeana	Noreste	Noroeste	Cuyo	Patagonia
	Puntos porcentuales					
<b>Nivel general</b>	<b>6,0</b>	<b>6,3</b>	<b>6,8</b>	<b>6,1</b>	<b>6,1</b>	<b>6,1</b>
Bienes	4,80	5,19	5,60	5,32	5,19	5,07
Servicios	1,24	1,07	1,25	0,82	0,87	1,06

Fuente: INDEC, Dirección Nacional de Estadísticas de Precios. Dirección de Índices de Precios de Consumo.

**Cuadro 11. Incidencia acumulada de los bienes y servicios en las variaciones del Nivel general del IPC, según regiones. Resultados respecto a diciembre de 2021**

Nivel general, bienes y servicios	Región geográfica del país					
	GBA	Pampeana	Noreste	Noroeste	Cuyo	Patagonia
Puntos porcentuales						
<b>Nivel general</b>	<b>65,6</b>	<b>65,9</b>	<b>68,4</b>	<b>67,8</b>	<b>66,5</b>	<b>66,2</b>
Bienes	45,78	52,38	56,80	55,39	52,81	53,16
Servicios	19,84	13,54	11,64	12,38	13,64	13,02

Fuente: INDEC, Dirección Nacional de Estadísticas de Precios. Dirección de Índices de Precios de Consumo.

**Cuadro 12. Incidencia acumulada de los bienes y servicios en las variaciones del Nivel general del IPC, según regiones. Resultados con respecto al mismo mes de 2021**

Nivel general, bienes y servicios	Región geográfica del país					
	GBA	Pampeana	Noreste	Noroeste	Cuyo	Patagonia
Puntos porcentuales						
<b>Nivel general</b>	<b>82,9</b>	<b>82,6</b>	<b>87,5</b>	<b>84,9</b>	<b>83,1</b>	<b>80,1</b>
Bienes	57,21	65,44	72,87	69,46	65,70	64,32
Servicios	25,69	17,15	14,60	15,45	17,36	15,76

Fuente: INDEC, Dirección Nacional de Estadísticas de Precios. Dirección de Índices de Precios de Consumo.

Con el propósito de acercar una herramienta de análisis de la evolución del IPC, se presenta una clasificación de los bienes y servicios de la canasta, que da origen a tres categorías diferentes:

- Bienes y servicios cuyos precios están sujetos a regulación o tienen alto componente impositivo: combustibles para la vivienda, electricidad, agua y servicios sanitarios, sistemas de salud y servicios auxiliares, transporte público de pasajeros, funcionamiento y mantenimiento de vehículos, correo, teléfono, educación formal y cigarrillos y accesorios.
- Bienes y servicios con comportamiento estacional: frutas, verduras, ropa exterior, transporte por turismo y alojamiento y excursiones.
- IPC Núcleo: resto de los grupos del IPC.

**Cuadro 13. Índice de precios al consumidor. Variaciones de septiembre con respecto al mes anterior, según categorías. Total nacional y regiones**

Nivel general y categorías	Nacional	Región geográfica del país					
		GBA	Pampeana	Noreste	Noroeste	Cuyo	Patagonia
Porcentaje							
<b>Nivel general</b>	<b>6,2</b>	<b>6,0</b>	<b>6,3</b>	<b>6,8</b>	<b>6,1</b>	<b>6,1</b>	<b>6,1</b>
Estacionales	11,7	11,6	11,7	12,6	12,2	12,6	10,1
IPC Núcleo	5,5	5,5	5,6	5,6	5,3	5,4	5,6
Regulados	4,5	4,2	4,6	7,6	4,5	4,0	5,1

Fuente: INDEC, Dirección Nacional de Estadísticas de Precios. Dirección de Índices de Precios de Consumo.

**Cuadro 14. Índice de precios al consumidor.**  
**Variaciones de septiembre con respecto a diciembre de 2021, según categorías. Total nacional y regiones**

Nivel general y categorías	Nacional	Región geográfica del país					
		GBA	Pampeana	Noreste	Noroeste	Cuyo	Patagonia
Porcentaje							
<b>Nivel general</b>	<b>66,1</b>	<b>65,6</b>	<b>65,9</b>	<b>68,4</b>	<b>67,8</b>	<b>66,5</b>	<b>66,2</b>
Estacionales	97,1	94,7	99,8	95,6	100,4	103,3	91,2
IPC Núcleo	63,8	64,3	62,8	63,9	64,9	63,9	65,0
Regulados	54,8	53,3	54,9	69,2	55,2	54,6	54,6

Fuente: INDEC, Dirección Nacional de Estadísticas de Precios. Dirección de Índices de Precios de Consumo.

**Cuadro 15. Índice de precios al consumidor.**  
**Variaciones de septiembre con respecto al mismo mes de 2021, según categorías. Total nacional y regiones**

Nivel general y categorías	Nacional	Región geográfica del país					
		GBA	Pampeana	Noreste	Noroeste	Cuyo	Patagonia
Porcentaje							
<b>Nivel general</b>	<b>83,0</b>	<b>82,9</b>	<b>82,6</b>	<b>87,5</b>	<b>84,9</b>	<b>83,1</b>	<b>80,1</b>
Estacionales	122,2	120,9	125,2	121,4	124,7	120,8	111,7
IPC Núcleo	82,3	83,5	80,4	84,3	83,3	82,4	80,4
Regulados	62,1	60,0	62,9	77,1	62,6	63,8	60,1

Fuente: INDEC, Dirección Nacional de Estadísticas de Precios. Dirección de Índices de Precios de Consumo.

**Cuadro 16. Índice de precios al consumidor.**  
**Incidencia de las categorías en las variaciones del Nivel general del IPC, según regiones.**  
**Resultados con respecto al mes anterior**

Nivel general y categorías	Región geográfica del país					
	GBA	Pampeana	Noreste	Noroeste	Cuyo	Patagonia
Puntos porcentuales						
<b>Nivel general</b>	<b>6,0</b>	<b>6,3</b>	<b>6,8</b>	<b>6,1</b>	<b>6,1</b>	<b>6,1</b>
Estacionales	1,47	1,61	1,65	1,73	1,58	1,35
IPC Núcleo	3,82	3,93	4,05	3,72	3,79	3,87
Regulados	0,75	0,72	1,15	0,69	0,69	0,91

Fuente: INDEC, Dirección Nacional de Estadísticas de Precios. Dirección de Índices de Precios de Consumo.

**Cuadro 17. Índice de precios al consumidor.**  
**Incidencia acumulada de las categorías en las variaciones del Nivel general del IPC, según regiones.**  
**Resultados con respecto a diciembre de 2021**

Nivel general y categorías	Región geográfica del país					
	GBA	Pampeana	Noreste	Noroeste	Cuyo	Patagonia
Puntos porcentuales						
<b>Nivel general</b>	<b>65,6</b>	<b>65,9</b>	<b>68,4</b>	<b>67,8</b>	<b>66,5</b>	<b>66,2</b>
Estacionales	10,70	11,97	11,31	12,67	11,24	10,97
IPC Núcleo	44,78	44,84	46,69	46,11	45,19	44,91
Regulados	10,14	9,11	10,43	8,98	10,01	10,30

Fuente: INDEC, Dirección Nacional de Estadísticas de Precios. Dirección de Índices de Precios de Consumo.

**Cuadro 18. Índice de precios al consumidor.**  
**Incidencia acumulada de las categorías en las variaciones del Nivel general del IPC, según regiones.**  
**Resultados con respecto al mismo mes de 2021**

Nivel general y categorías	Región geográfica del país					
	GBA	Pampeana	Noreste	Noroeste	Cuyo	Patagonia
Puntos porcentuales						
<b>Nivel general</b>	<b>82,9</b>	<b>82,6</b>	<b>87,5</b>	<b>84,9</b>	<b>83,1</b>	<b>80,1</b>
Estacionales	13,29	14,66	14,13	15,47	13,32	13,15
IPC Núcleo	57,52	57,02	60,98	58,73	57,60	55,08
Regulados	12,09	10,92	12,36	10,72	12,14	11,86

Fuente: INDEC, Dirección Nacional de Estadísticas de Precios. Dirección de Índices de Precios de Consumo.

**Cuadro 19. Precios al consumidor de una selección de alimentos, bebidas y otros artículos de la canasta del IPC, según regiones**

Productos seleccionados	Unidad de medida	Región geográfica del país					
		GBA	Pampeana	Noreste	Noroeste	Cuyo	Patagonia
Pesos							
Pan francés	Kg	366,54	318,09	291,73	295,20	274,28	352,94
Harina de trigo común	Kg	123,46	138,66	147,08	137,33	130,45	138,73
Arroz blanco simple	Kg	154,33	185,96	172,84	172,70	179,87	191,42
Fideos secos tipo guisero	500 g	162,58	155,28	141,31	130,22	150,57	169,84
Carne picada común	Kg	719,47	807,84	800,63	785,40	721,51	1.038,87
Pollo entero	Kg	404,87	424,62	403,74	405,12	426,33	426,59
Aceite de girasol	1,5 litros	632,66	735,35	854,12	760,00	721,35	560,39
Leche fresca entera sachet	Litro	171,06	180,23	196,37	181,70	195,19	192,73
Huevos de gallina	Docena	353,57	350,36	333,88	355,33	367,57	394,15
Papa	Kg	142,16	142,73	135,45	110,26	144,10	173,89
Azúcar	Kg	230,74	234,92	241,55	211,37	239,05	235,82
Detergente líquido	750 cc	189,51	203,88	186,54	193,14	206,03	336,99
Lavandina	1.000 cc	136,55	133,55	141,67	130,68	129,71	138,80
Jabón de tocador	125 g	142,53	138,49	129,90	132,83	149,57	142,68

**Nota:** se presentan precios promedio para un conjunto de bienes de la canasta, a los efectos de brindar transparencia al proceso de construcción del IPC. De esta manera, se facilita a las personas usuarias hacer un seguimiento de la evolución de precios a través del tiempo. Sin embargo, la comparación de precios a través de las regiones puede no ser válida, ya que no se trata de bienes con especificaciones armonizadas a nivel regional.

Fuente: INDEC, Dirección Nacional de Estadísticas de Precios. Dirección de Índices de Precios de Consumo.

Cuadro 20.

## Precios al consumidor de una selección de alimentos, bebidas y otros artículos para el GBA

Variedad	Unidad de medida	Precios		Variación porcentual respecto al mes anterior
		Septiembre de 2022	Agosto de 2022	
		Pesos		%
Pan francés tipo flauta	Kg	366,54	343,10	6,8
Pan de mesa	390 g	311,61	295,25	5,5
Galletitas dulces envasadas sin relleno	150 g	108,82	100,30	8,5
Galletitas de agua envasadas	250 g	162,47	152,45	6,6
Harina de trigo común 000	Kg	123,46	114,41	7,9
Arroz blanco simple	Kg	154,33	143,83	7,3
Fideos secos tipo guisero	500 g	162,58	152,35	6,7
Asado	Kg	1.109,97	1.078,40	2,9
Carne picada común	Kg	719,47	697,06	3,2
Paleta	Kg	1.082,24	1.063,03	1,8
Cuadril	Kg	1.316,15	1.277,91	3,0
Nalga	Kg	1.392,23	1.350,59	3,1
Hamburguesas congeladas	Env. 4 u	651,98	584,96	11,5
Pollo entero	Kg	404,87	380,37	6,4
Filet de merluza fresco	Kg	1.213,88	1.195,98	1,5
Salchicha tipo Viena	Env. 6 u	204,40	187,87	8,8
Jamón cocido	Kg	1.796,35	1.642,64	9,4
Salchichón	Kg	1.034,75	983,54	5,2
Salame	kg	2.194,98	2.057,65	6,7
Aceite de girasol	Bot. 1,5 litros	632,66	576,12	9,8
Leche fresca entera en sachet	Litro	171,06	153,89	11,2
Leche en polvo entera	800 g	1.187,87	1.057,61	12,3
Queso cremoso	kg	1.233,83	1.185,84	4,0
Queso pategrás	kg	2.227,47	2.100,45	6,0
Queso sardo	kg	2.409,00	2.281,26	5,6
Manteca	200 g	425,81	343,64	23,9
Yogur firme	195 cc	194,41	178,88	8,7
Dulce de leche	400 g	285,34	271,51	5,1
Huevos de gallina	Docena	353,57	345,75	2,3
Manzana deliciosa	kg	328,33	290,96	12,8
Limón	kg	109,12	103,01	5,9
Naranja	kg	102,30	98,34	4,0
Banana	kg	268,23	254,57	5,4
Batata	kg	206,99	179,40	15,4
Papa	kg	142,16	120,84	17,6
Cebolla	kg	348,66	273,74	27,4
Lechuga	kg	255,37	404,16	-36,8
Tomate redondo	kg	306,69	209,39	46,5
Zapallo anco	kg	136,81	117,83	16,1
Tomate entero en conserva	Lata 230 g	120,70	118,74	1,7
Arvejas secas remojadas	Lata 220 g	79,82	81,25	-1,8
Azúcar	kg	230,74	203,52	13,4
Sal fina	500 g	93,79	88,44	6,0
Polvo para flan	8 porciones	65,89	61,06	7,9
Gaseosa base cola	1,5 litros	214,18	198,98	7,6
Agua sin gas	1,5 litros	115,33	112,43	2,6
Cerveza en botella	Litro	292,13	258,72	12,9
Vino común	Litro	300,58	280,89	7,0
Café molido	500 g	947,12	904,83	4,7
Yerba mate	500 g	339,48	331,84	2,3
Jabón en polvo para ropa	800 g	350,02	310,29	12,8
Detergente líquido	750 cc	189,51	178,55	6,1
Jabón en pan	200 g	121,97	117,80	3,5
Lavandina	1.000 cc	136,55	123,51	10,6
Algodón	100 g	235,41	215,90	9,0
Champú	400 cc	533,96	499,43	6,9
Desodorante	150 cc	395,61	374,27	5,7
Jabón de tocador	125 g	142,53	128,12	11,2
Pañales descartables	10 u	365,52	331,75	10,2

Fuente: INDEC, Dirección Nacional de Estadísticas de Precios. Dirección de Índices de Precios de Consumo.

# Índice de precios al consumidor

Resumen ejecutivo de las principales variaciones por regiones estadísticas.  
Septiembre de 2022

Grupos con mayor y menor variación - Septiembre 2022

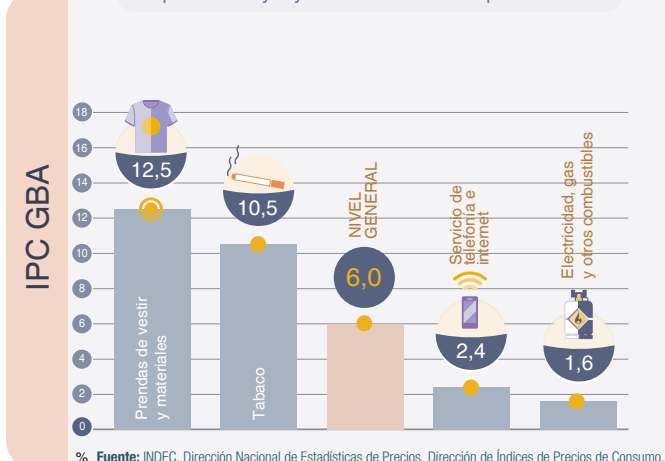

Grupos con mayor y menor variación - Septiembre 2022

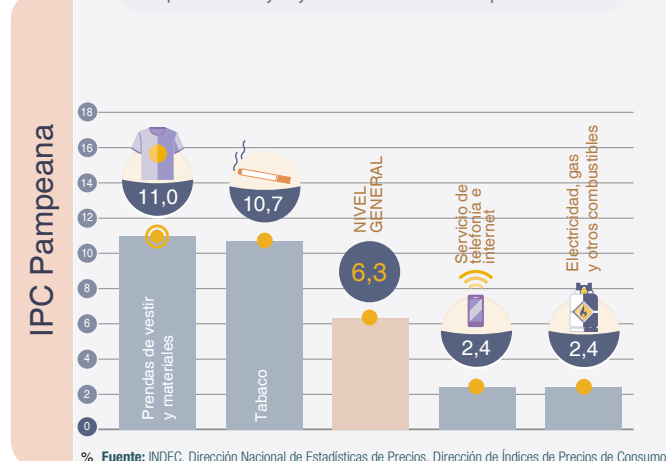

Grupos con mayor y menor variación - Septiembre 2022

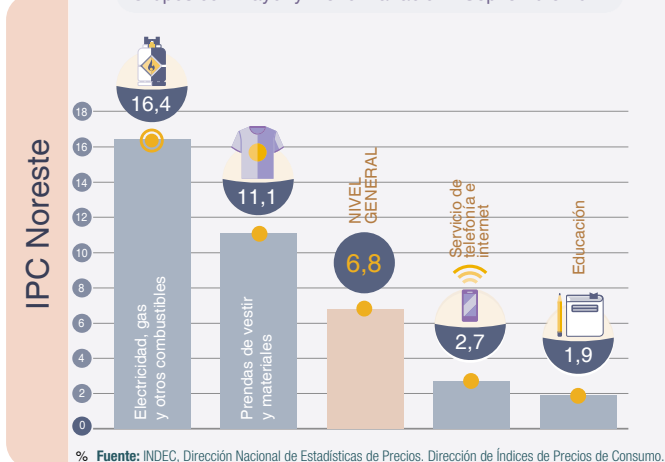

Grupos con mayor y menor variación - Septiembre 2022

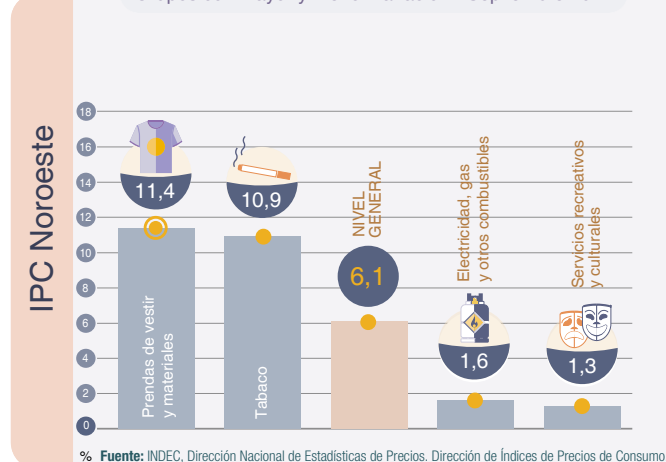

Grupos con mayor y menor variación - Septiembre 2022

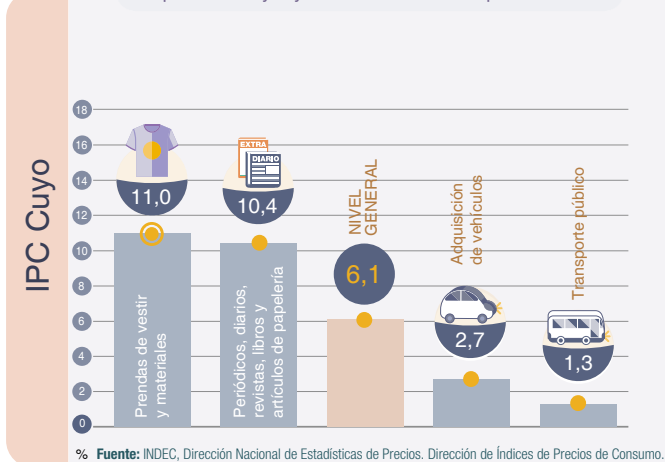

Grupos con mayor y menor variación - Septiembre 2022

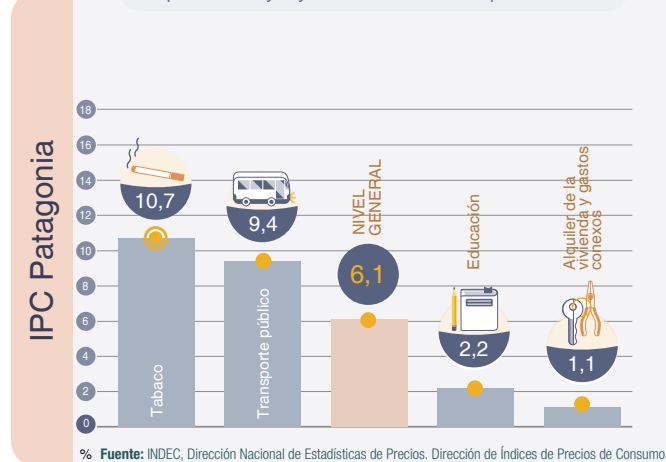

**Nota:** un grupo es cada uno de los agrupamientos que componen una división. Cada grupo está compuesto por clases. Los distintos niveles de desagregación de la COICOP Argentina se pueden consultar en [https://www.indec.gov.ar/ftp/cuadros/menu superior/ clasificadores/coicop\\_argentina\\_2019.xls](https://www.indec.gov.ar/ftp/cuadros/menu superior/ clasificadores/coicop_argentina_2019.xls)

Cuadro 21.

**Índice de precios al consumidor.**  
**Variaciones de septiembre con respecto al mes anterior, según principales aperturas regionales**

Principales aperturas	Región geográfica del país					
	GBA	Pampeana	Noreste	Noroeste	Cuyo	Patagonia
	Porcentaje					
<b>Nivel general</b>	<b>6,0</b>	<b>6,3</b>	<b>6,8</b>	<b>6,1</b>	<b>6,1</b>	<b>6,1</b>
<b>Alimentos y bebidas no alcohólicas</b>	7,1	6,7	6,8	5,3	6,4	6,7
Alimentos	7,2	6,8	6,8	5,3	6,5	6,8
Pan y cereales	5,7	5,6	6,3	4,6	5,1	5,3
Carnes y derivados	4,5	3,5	3,5	2,4	2,5	4,9
Leche, productos lácteos y huevos	7,4	5,8	6,0	4,9	5,0	6,9
Aceites, grasas y manteca	14,2	10,2	9,9	6,7	13,2	8,6
Frutas	7,0	7,4	8,8	4,3	4,4	7,9
Verduras, tubérculos y legumbres	16,3	19,4	18,7	16,5	21,4	15,7
Azúcar, dulces, chocolate, golosinas, etc.	6,9	8,4	9,2	7,2	10,1	8,4
Bebidas no alcohólicas	5,9	5,8	7,0	5,2	5,9	5,7
Café, té, yerba y cacao	4,2	4,5	4,9	5,0	4,0	3,7
Aguas minerales, bebidas gaseosas y jugos	6,8	6,6	8,1	5,3	6,6	6,7
<b>Bebidas alcohólicas y tabaco</b>	9,9	8,7	10,6	9,5	9,3	9,1
Bebidas alcohólicas	9,2	6,9	10,6	8,1	8,2	7,0
Tabaco	10,5	10,7	10,8	10,9	10,2	10,7
<b>Prendas de vestir y calzado</b>	11,2	10,0	10,5	11,1	10,8	8,0
Prendas de vestir y materiales	12,5	11,0	11,1	11,4	11,0	9,0
Calzado	6,8	7,0	8,6	10,3	10,2	5,5
<b>Vivienda, agua, electricidad, gas y otros combustibles</b>	2,3	3,3	10,4	2,2	3,3	2,7
Alquiler de la vivienda y gastos conexos	2,5	3,4	4,3	3,5	5,2	1,1
Alquiler de la vivienda	3,2	3,6	4,5	3,7	5,3	1,1
Electricidad, gas y otros combustibles	1,6	2,4	16,4	1,6	2,9	3,6
<b>Equipamiento y mantenimiento del hogar</b>	6,1	6,0	5,4	5,6	6,9	6,4
Bienes y servicios para la conservación del hogar	7,4	7,0	6,7	6,5	7,7	7,1
<b>Salud</b>	3,9	4,2	5,3	5,7	5,3	4,8
Productos medicinales, artefactos y equipos para la salud	5,4	5,4	5,3	6,0	5,8	5,7
Gastos de prepagas	0,0	0,4	1,1	1,4	0,2	0,4
<b>Transporte</b>	6,5	5,4	4,9	6,7	3,5	5,4
Adquisición de vehículos	5,4	5,0	3,8	7,1	2,7	4,2
Funcionamiento de equipos de transporte personal	6,5	5,1	4,6	6,4	4,7	6,0
Combustibles y lubricantes para vehículos de uso del hogar	6,0	4,7	4,0	6,7	4,5	6,1
Transporte público	8,6	7,1	8,9	6,6	1,3	9,4
<b>Comunicación</b>	2,2	2,4	2,5	3,1	3,7	3,4
Servicios de telefonía e internet	2,4	2,4	2,7	3,8	4,5	3,6
<b>Recreación y cultura</b>	4,9	5,8	4,3	4,3	5,8	6,5
Servicios recreativos y culturales	3,3	9,4	4,3	1,3	6,1	7,6
Periódicos, diarios, revistas, libros y artículos de papelería	8,3	7,5	5,2	7,6	10,4	8,1
<b>Educación</b>	3,4	4,4	1,9	4,0	3,9	2,2
<b>Restaurantes y hoteles</b>	3,8	5,8	5,0	6,1	4,3	7,3
Restaurantes y comidas fuera del hogar	4,6	6,4	5,4	6,4	5,1	8,1
<b>Bienes y servicios varios</b>	7,0	6,7	7,3	6,5	6,6	5,9
Cuidado personal	6,7	6,7	7,5	6,4	6,8	6,1

Fuente: INDEC, Dirección Nacional de Estadísticas de Precios. Dirección de Índices de Precios de Consumo.

**Cuadro 22. Índice de precios al consumidor. Variaciones de septiembre con respecto a diciembre de 2021, según principales aperturas regionales**

Principales aperturas	Región geográfica del país					
	GBA	Pampeana	Noreste	Noroeste	Cuyo	Patagonia
	Porcentaje					
<b>Nivel general</b>	<b>65,6</b>	<b>65,9</b>	<b>68,4</b>	<b>67,8</b>	<b>66,5</b>	<b>66,2</b>
<b>Alimentos y bebidas no alcohólicas</b>	70,2	68,6	69,6	67,5	70,0	71,4
Alimentos	71,7	69,5	71,2	70,2	70,7	72,6
Pan y cereales	74,0	76,0	84,9	80,7	77,7	74,6
Carnes y derivados	50,7	50,3	48,8	49,9	45,5	66,1
Leche, productos lácteos y huevos	75,7	72,6	77,5	78,0	73,2	72,5
Aceites, grasas y manteca	89,8	82,2	108,5	88,4	91,0	70,8
Frutas	64,5	63,9	61,1	44,1	57,0	57,9
Verduras, tubérculos y legumbres	144,4	136,5	130,2	137,8	168,7	109,7
Azúcar, dulces, chocolate, golosinas, etc.	79,0	82,5	107,0	94,9	98,0	74,9
Bebidas no alcohólicas	58,6	60,1	54,4	46,1	63,4	60,7
Café, té, yerba y cacao	71,7	60,3	54,0	58,0	61,9	56,7
Aguas minerales, bebidas gaseosas y jugos	53,3	60,1	54,7	43,3	64,0	62,7
<b>Bebidas alcohólicas y tabaco</b>	62,2	59,3	62,7	58,4	58,9	57,2
Bebidas alcohólicas	84,2	72,8	74,0	72,7	77,5	73,0
Tabaco	46,8	47,1	46,7	47,0	46,8	46,9
<b>Prendas de vestir y calzado</b>	91,4	89,4	83,8	91,1	87,2	90,8
Prendas de vestir y materiales	97,8	94,4	86,4	95,2	88,0	91,4
Calzado	71,8	74,4	76,9	79,9	85,5	89,3
<b>Vivienda, agua, electricidad, gas y otros combustibles</b>	46,9	44,2	76,5	58,1	46,8	48,4
Alquiler de la vivienda y gastos conexos	46,0	42,5	44,4	39,9	46,1	37,7
Alquiler de la vivienda	50,9	42,9	44,4	39,6	46,3	37,6
Electricidad, gas y otros combustibles	41,2	41,8	100,3	62,2	47,0	47,9
<b>Equipamiento y mantenimiento del hogar</b>	69,3	68,5	66,7	68,1	68,1	60,5
Bienes y servicios para la conservación del hogar	70,2	70,4	70,2	69,4	71,8	70,1
<b>Salud</b>	63,9	60,5	61,1	60,3	61,9	59,6
Productos medicinales, artefactos y equipos para la salud	61,7	60,5	63,1	61,2	61,0	60,0
Gastos de prepagas	68,5	67,7	67,1	62,8	77,0	63,7
<b>Transporte</b>	54,5	63,1	64,4	60,9	58,7	57,9
Adquisición de vehículos	58,8	60,1	57,9	67,6	58,3	58,3
Funcionamiento de equipos de transporte personal	62,3	69,2	71,9	60,7	64,4	59,0
Combustibles y lubricantes para vehículos de uso del hogar	55,8	67,1	66,6	55,8	60,1	55,2
Transporte público	35,7	53,6	61,9	51,8	40,8	52,7
<b>Comunicación</b>	35,2	35,4	39,7	39,3	40,4	37,3
Servicios de telefonía e internet	33,2	34,3	36,2	36,2	39,4	35,6
<b>Recreación y cultura</b>	59,7	58,4	54,1	61,2	60,5	59,3
Servicios recreativos y culturales	45,3	46,5	38,8	48,3	59,3	53,5
Periódicos, diarios, revistas, libros y artículos de papelería	80,2	70,8	60,5	82,0	74,1	78,4
<b>Educación</b>	59,0	65,5	59,8	52,0	65,8	72,3
<b>Restaurantes y hoteles</b>	71,9	69,7	69,5	74,4	76,6	83,0
Restaurantes y comidas fuera del hogar	70,8	69,0	68,9	74,0	75,8	82,6
<b>Bienes y servicios varios</b>	67,3	65,6	69,9	66,1	64,5	64,5
Cuidado personal	69,9	67,3	71,0	66,6	65,5	66,5

Fuente: INDEC, Dirección Nacional de Estadísticas de Precios. Dirección de Índices de Precios de Consumo.

**Cuadro 23. Índice de precios al consumidor.**  
**Variaciones de septiembre con respecto al mismo mes de 2021, según principales aperturas regionales**

Principales aperturas	Región geográfica del país					
	GBA	Pampeana	Noreste	Noroeste	Cuyo	Patagonia
	Porcentaje					
<b>Nivel general</b>	<b>82,9</b>	<b>82,6</b>	<b>87,5</b>	<b>84,9</b>	<b>83,1</b>	<b>80,1</b>
<b>Alimentos y bebidas no alcohólicas</b>	86,4	86,7	90,2	86,0	87,0	84,8
Alimentos	88,3	88,0	92,6	89,2	88,2	86,2
Pan y cereales	89,0	91,7	99,6	97,6	92,4	88,9
Carnes y derivados	77,7	76,4	78,3	75,8	70,9	84,1
Leche, productos lácteos y huevos	85,5	80,4	87,0	85,7	84,6	79,9
Aceites, grasas y manteca	101,4	91,0	117,4	94,9	94,9	76,6
Frutas	82,7	82,7	78,5	73,7	82,1	78,7
Verduras, tubérculos y legumbres	125,1	137,1	136,7	130,7	149,1	110,4
Azúcar, dulces, chocolate, golosinas, etc.	101,2	103,3	125,7	112,9	117,0	87,8
Bebidas no alcohólicas	71,7	74,5	68,3	59,8	75,4	72,3
Café, té, yerba y cacao	85,6	74,4	69,6	71,7	76,1	69,9
Aguas minerales, bebidas gaseosas y jugos	66,1	74,6	67,7	57,1	75,2	73,4
<b>Bebidas alcohólicas y tabaco</b>	74,6	75,0	82,9	73,8	73,6	69,6
Bebidas alcohólicas	101,4	96,1	103,3	95,3	101,6	90,9
Tabaco	56,4	57,3	56,4	57,6	56,5	56,2
<b>Prendas de vestir y calzado</b>	120,5	117,2	114,1	117,3	109,6	112,3
Prendas de vestir y materiales	127,3	125,4	118,4	125,2	111,1	113,7
Calzado	99,5	93,8	102,9	97,1	106,2	108,7
<b>Vivienda, agua, electricidad, gas y otros combustibles</b>	57,7	53,8	88,1	67,1	58,5	56,9
Alquiler de la vivienda y gastos conexos	60,4	57,3	55,6	47,9	58,9	46,3
Alquiler de la vivienda	64,8	57,5	55,3	47,1	59,0	45,9
Electricidad, gas y otros combustibles	42,1	45,8	111,9	69,7	58,4	56,6
<b>Equipamiento y mantenimiento del hogar</b>	85,0	83,5	80,5	81,9	83,2	77,1
Bienes y servicios para la conservación del hogar	88,1	87,2	86,9	85,3	87,6	86,7
<b>Salud</b>	77,6	72,2	74,0	71,5	74,6	72,1
Productos medicinales, artefactos y equipos para la salud	72,5	71,8	75,0	72,4	71,5	71,8
Gastos de prepagas	83,6	83,1	83,9	76,9	95,6	75,5
<b>Transporte</b>	73,0	78,0	83,0	74,8	75,7	74,2
Adquisición de vehículos	85,0	84,4	92,5	94,0	91,4	85,2
Funcionamiento de equipos de transporte personal	68,9	74,6	76,6	65,9	72,0	62,6
Combustibles y lubricantes para vehículos de uso del hogar	58,6	68,1	67,2	57,2	62,8	55,6
Transporte público	63,4	71,6	77,8	70,6	51,1	69,2
<b>Comunicación</b>	38,5	43,2	44,8	46,2	46,2	40,7
Servicios de telefonía e internet	36,4	41,8	40,9	42,6	44,2	38,8
<b>Recreación y cultura</b>	76,5	72,6	67,7	78,1	77,5	68,9
Servicios recreativos y culturales	62,1	56,0	49,7	59,6	76,3	61,9
Periódicos, diarios, revistas, libros y artículos de papelería	98,6	87,7	83,0	107,2	97,5	92,4
<b>Educación</b>	63,8	72,4	61,2	54,3	77,3	75,0
<b>Restaurantes y hoteles</b>	101,4	93,9	105,5	101,0	100,9	102,1
Restaurantes y comidas fuera del hogar	99,6	92,6	104,8	100,3	99,3	100,9
<b>Bienes y servicios varios</b>	82,4	79,8	83,0	82,8	80,7	76,3
Cuidado personal	84,3	81,4	84,4	83,8	82,0	77,3

Fuente: INDEC, Dirección Nacional de Estadísticas de Precios. Dirección de Índices de Precios de Consumo.

## Breve nota metodológica

El Índice de precios al consumidor (IPC) de la República Argentina mide la evolución de los precios de un conjunto de bienes y servicios representativos del gasto de consumo de los hogares residentes en áreas urbanas. Sus resultados se publican para el total del país como índice nacional y para Cuyo, GBA, Noreste, Noroeste, Pampeana y Patagonia como índices regionales.

Los lineamientos metodológicos que se utilizan para el cálculo del IPC base diciembre 2016=100 están descritos en la Metodología n° 32, disponible en: [https://www.indec.gob.ar/ftp/cuadros/economia/metodologia\\_ipc\\_nacional\\_2019.pdf](https://www.indec.gob.ar/ftp/cuadros/economia/metodologia_ipc_nacional_2019.pdf).

La estructura de ponderaciones para las canastas ha sido determinada de manera tal que refleje las proporciones de gasto de consumo de los hogares que pertenecen a cada región con base en la Encuesta de Gastos e Ingresos de los Hogares 2004/05. Estos gastos fueron actualizados por relativos de precios hasta diciembre de 2015 y a partir de entonces, mes a mes, se actualizan por precios, procedimiento descrito en la metodología. Una vez obtenidos los resultados de cada IPC regional, se calcula el IPC nacional a partir de la agregación de los índices de precios regionales. De este modo, se obtienen índices que permiten la comparación entre regiones y también su cotejo con respecto a resultados nacionales.

A partir de la publicación del IPC con cobertura nacional, el INDEC ha adoptado la Clasificación del Consumo Individual por Finalidad Argentina (COICOP Argentina), basada en la COICOP de Naciones Unidas, de 1999. Este clasificador cuenta con un primer nivel de desagregación conformado por un total de 12 divisiones: Alimentos y bebidas no alcohólicas; Bebidas alcohólicas y tabaco; Prendas de vestir y calzado; Vivienda, agua, electricidad, gas y otros combustibles; Equipamiento y mantenimiento del hogar; Salud; Transporte; Comunicación; Recreación y cultura; Educación; Restaurantes y hoteles; Bienes y servicios varios. El resto de los niveles de desagregación se pueden consultar en [https://www.indec.gob.ar/ftp/cuadros/menusuperior/clasificadores/coicop\\_argentina\\_2019.xls](https://www.indec.gob.ar/ftp/cuadros/menusuperior/clasificadores/coicop_argentina_2019.xls).

## Cobertura del IPC nacional

El relevamiento de precios está distribuido en 39 aglomerados urbanos de todas las provincias del país. La selección de estos aglomerados abarca las cabeceras de provincia: La Plata, Córdoba, Santa Rosa, Paraná, Santa Fe, San Salvador de Jujuy, Salta, San Miguel de Tucumán, San Fernando del Valle de Catamarca, La Rioja, Santiago del Estero, Corrientes, Posadas, Resistencia, Formosa, Gran Mendoza, San Juan, San Luis, Neuquén, Viedma, Rawson-Trelew, Río Gallegos y Ushuaia. Además, se cuenta con información de las siguientes localidades: Bahía Blanca, Zárate, Campana, Mar del Plata, Tandil, Río Cuarto, Villa María, Concordia, Rosario, Rafaela, San Ramón de la Nueva Orán, Presidencia Roque Sáenz Peña, San Rafael, San Carlos de Bariloche, Comodoro Rivadavia, Puerto Madryn y Río Grande. A este conjunto se agrega el relevamiento en la Ciudad Autónoma de Buenos Aires y los 24 partidos del Gran Buenos Aires.

**Cuadro 24. Índice de precios al consumidor. Ponderaciones de la canasta, según divisiones, a diciembre de 2016**

Nivel general y divisiones	Región geográfica del país					
	GBA	Pampeana	Noreste	Noroeste	Cuyo	Patagonia
	Porcentaje					
<b>Nivel general</b>	<b>100,0</b>	<b>100,0</b>	<b>100,0</b>	<b>100,0</b>	<b>100,0</b>	<b>100,0</b>
Alimentos y bebidas no alcohólicas	23,4	28,6	35,3	34,7	28,4	27,4
Bebidas alcohólicas y tabaco	3,3	3,8	3,6	3,1	3,6	3,5
Prendas de vestir y calzado	8,5	10,4	11,6	12,4	11,4	12,8
Vivienda, agua, electricidad, gas y otros combustibles	10,5	8,7	8,1	7,0	8,9	10,1
Equipamiento y mantenimiento del hogar	6,3	6,3	7,8	6,1	6,3	6,5
Salud	8,8	8,2	5,3	6,3	7,4	5,0
Transporte	11,6	10,4	9,6	8,4	12,1	13,4
Comunicación	2,8	2,9	2,8	2,6	2,5	3,2
Recreación y cultura	7,5	7,4	6,2	5,9	6,7	7,8
Educación	3,0	1,6	1,4	2,0	2,2	2,1
Restaurantes y hoteles	10,8	8,1	5,0	8,0	6,8	5,1
Bienes y servicios varios	3,6	3,6	3,3	3,4	3,6	3,1

Fuente: INDEC, Dirección Nacional de Estadísticas de Precios. Dirección de Índices de Precios de Consumo.

Cuadro 25.

**Índice de precios al consumidor.****Participación porcentual de cada región en el gasto de consumo de los hogares, con respecto al total nacional**

Región geográfica	Porcentaje del gasto en consumo
<b>Total nacional</b>	<b>100,0</b>
Región GBA	44,7
Región Pampeana	34,2
Región Noreste	4,5
Región Noroeste	6,9
Región Cuyo	5,2
Región Patagonia	4,6

Fuente: INDEC, Dirección Nacional de Estadísticas de Precios. Dirección de Índices de Precios de Consumo.

**Características del relevamiento de precios**

Cada mes se observa una cantidad aproximada de 320.000 precios en los puntos de recolección. El relevamiento se efectúa todos los días hábiles del mes y abarca negocios tradicionales de distintos rubros (verdulerías, carnicerías, panaderías, etc.), súper e hipermercados, empresas prestadoras de servicio, colegios y hogares inquilinos seleccionados en concordancia con la distribución de los gastos según el tipo de negocio a partir de la ENGHo 2004/2005 y con posteriores ajustes y adecuaciones. El relevamiento se realiza de forma directa a través de la visita o contacto de un encuestador a cada establecimiento u hogar seleccionado, mediante llamadas telefónicas, correo electrónico, página web y publicaciones.

**Principales aperturas regionales**

A partir de mayo de 2019 se integran a la información publicada las principales aperturas regionales a nivel de grupo y clase, con lo cual se brinda una descripción más detallada de las variaciones mensuales presentadas en cada informe.

Para la selección de grupos y clases se consideró, como criterio general, que representen en la base diciembre=2016 al menos un 2% de la canasta de todos los índices regionales. En los casos particulares comprendidos en la división “Alimentos y bebidas no alcohólicas” y los bienes y servicios regulados, se consideró el 1,5%.

Así, en las divisiones “Alimentos y bebidas no alcohólicas”, “Bebidas alcohólicas y tabaco”, “Prendas de vestir y calzado” y “Transporte”, los grupos publicados representan la totalidad de la división. En el resto de las divisiones, la cobertura de grupos publicados es parcial. Por ejemplo, en la división “Vivienda, agua, electricidad, gas y otros combustibles” de la región Patagonia, los grupos publicados representan el 90,1%, mientras que la división “Educación” no se encuentra abierta en grupos. El detalle por región puede observarse en el cuadro 26.

Cuadro 26.

**Índice de precios al consumidor.****Porcentaje de ponderación cubierta por los grupos publicados en las divisiones, según región, a diciembre de 2016**

Nivel general y divisiones	Región geográfica del país					
	GBA	Pampeana	Noreste	Noroeste	Cuyo	Patagonia
	Porcentaje					
<b>Nivel general</b>	<b>100,0</b>	<b>100,0</b>	<b>100,0</b>	<b>100,0</b>	<b>100,0</b>	<b>100,0</b>
Alimentos y bebidas no alcohólicas	100,0	100,0	100,0	100,0	100,0	100,0
Bebidas alcohólicas y tabaco	100,0	100,0	100,0	100,0	100,0	100,0
Prendas de vestir y calzado	100,0	100,0	100,0	100,0	100,0	100,0
Vivienda, agua, electricidad, gas y otros combustibles	91,4	93,1	88,9	90,0	93,3	90,1
Equipamiento y mantenimiento del hogar	58,7	60,3	46,2	60,7	58,7	46,2
Salud	80,7	79,3	77,4	76,2	81,1	70,0
Transporte	100,0	100,0	100,0	100,0	100,0	100,0
Comunicación	96,4	96,6	96,4	96,2	96,0	96,9
Recreación y cultura	78,7	77,0	88,7	83,1	79,1	84,6
Educación	-	-	-	-	-	-
Restaurantes y hoteles	95,4	96,3	96,0	97,5	95,6	96,1
Bienes y servicios varios	77,8	86,1	93,9	94,1	86,1	87,1

Fuente: INDEC, Dirección Nacional de Estadísticas de Precios. Dirección de Índices de Precios de Consumo.

## Nota explicativa

### Precios Cuidados

Los precios relevados que se encuentran dentro del programa Precios Cuidados para septiembre representan el 3,87% del total de precios relevados en el GBA. La presencia de estos precios en la muestra no depende de decisiones de relevamiento. En general, los productos que forman parte del acuerdo Precios Cuidados se actualizan modificando los productos y presentaciones que se incluyen.

En el enlace [https://www.indec.gob.ar/ftp/cuadros/economia/sh\\_ipc\\_precios\\_promedio.xls](https://www.indec.gob.ar/ftp/cuadros/economia/sh_ipc_precios_promedio.xls) se encuentra disponible el cuadro con los porcentajes de precios acordados dentro de la muestra de precios relevados para una selección de los ítems de la canasta desde abril de 2016.

### Enlaces a más detalles

Pueden consultarse las series desde diciembre de 2016 hasta el período de referencia del presente informe en los cuadros que se encuentran en formato digital, disponibles en: [https://www.indec.gob.ar/ftp/cuadros/economia/sh\\_ipc\\_10\\_22.xls](https://www.indec.gob.ar/ftp/cuadros/economia/sh_ipc_10_22.xls)

La serie de precios promedio está disponible en: [https://www.indec.gob.ar/ftp/cuadros/economia/sh\\_ipc\\_precios\\_promedio.xls](https://www.indec.gob.ar/ftp/cuadros/economia/sh_ipc_precios_promedio.xls)

También se puede acceder al archivo de las series de las principales aperturas regionales, desde diciembre de 2016, en: [https://www.indec.gob.ar/ftp/cuadros/economia/sh\\_ipc\\_aperturas.xls](https://www.indec.gob.ar/ftp/cuadros/economia/sh_ipc_aperturas.xls)